Solo in C
(Flöte)

»Gesang der Lerche«

Anonym
Arr: Fr. Gerstbrein/P. Laib

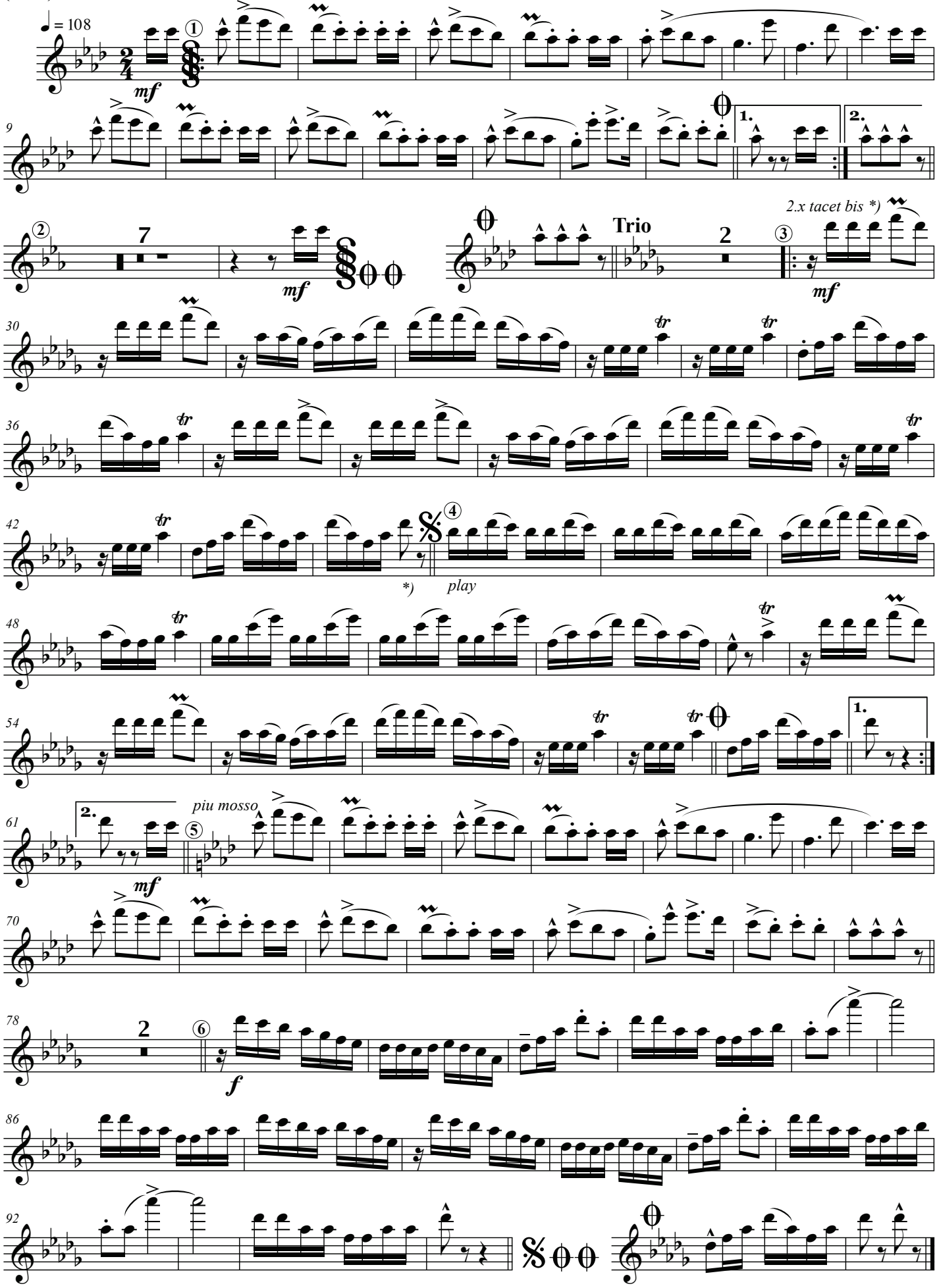

© **NOVAS Musikverlag;** D-88430 Rot an der Rot; www.novas-mv.de; info@novas-mv.de