Rundell KLEINE BLASMUSIK
Quintett +

Schlittenfahrt in den Alpen

(An Alpine Sleighride)

Partitur

Alfred Bösendorfer
Bearb.: Berthold Schick

Allegretto giocoso (♩ = ca. 96)

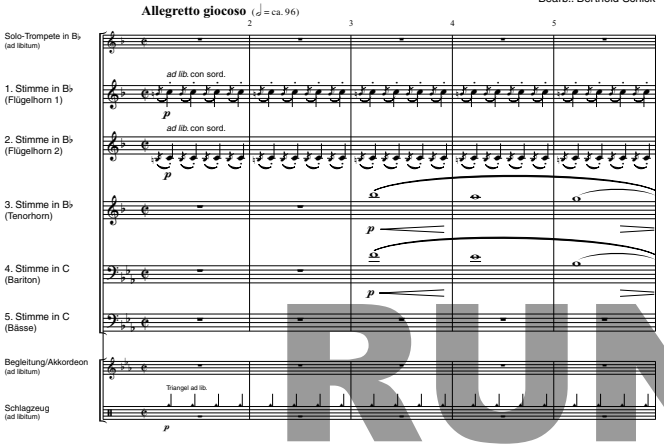

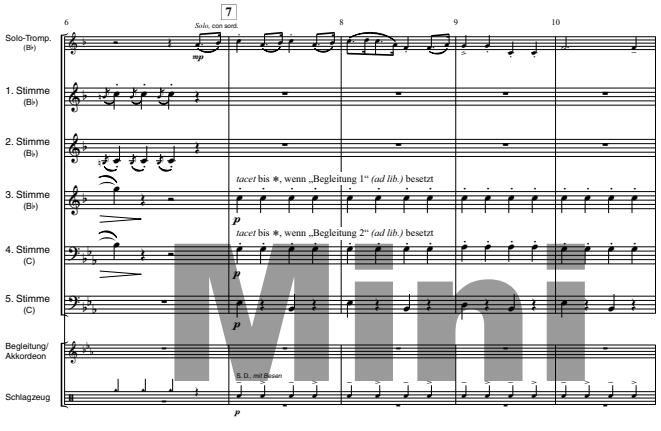

© Copyright 2022 by **RUNDEL** Publications / Musikverlag GmbH · D–88430 Rot an der Rot
International Copyright secured · All rights reserved · Alle Rechte vorbehalten.

www.rundel.de
No. 5518

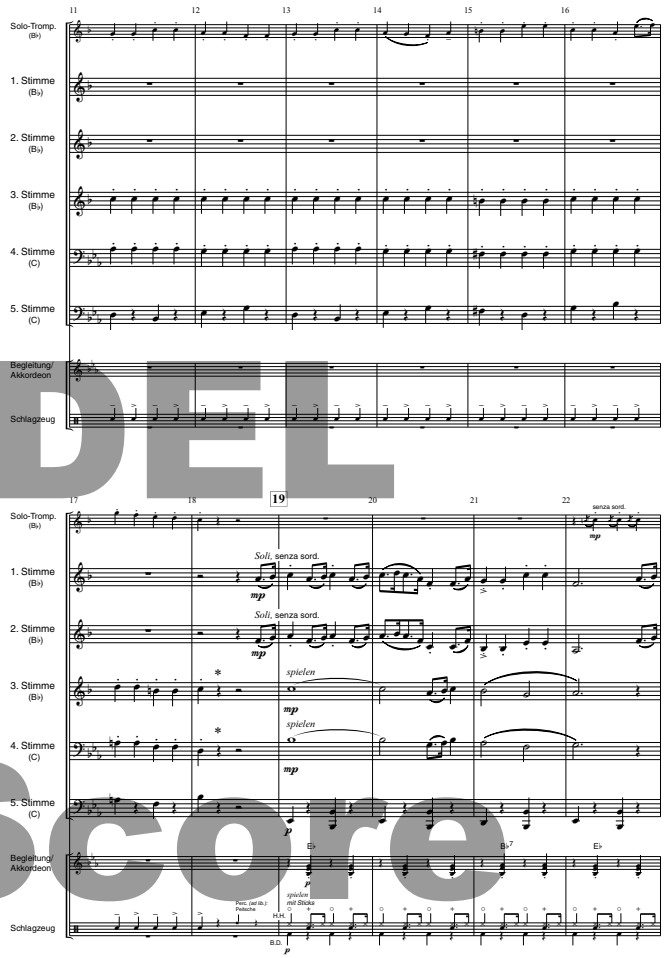

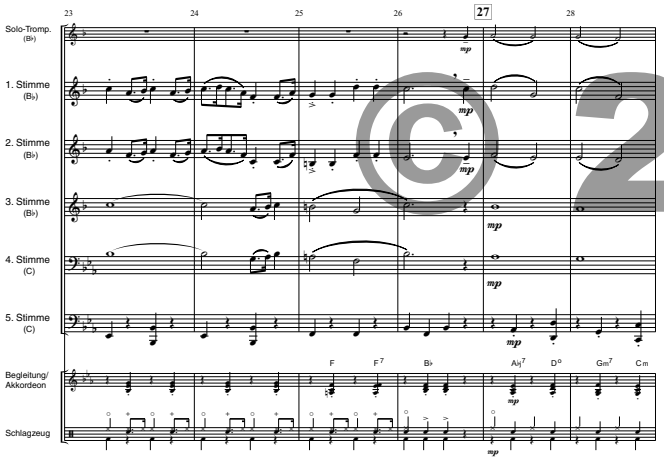

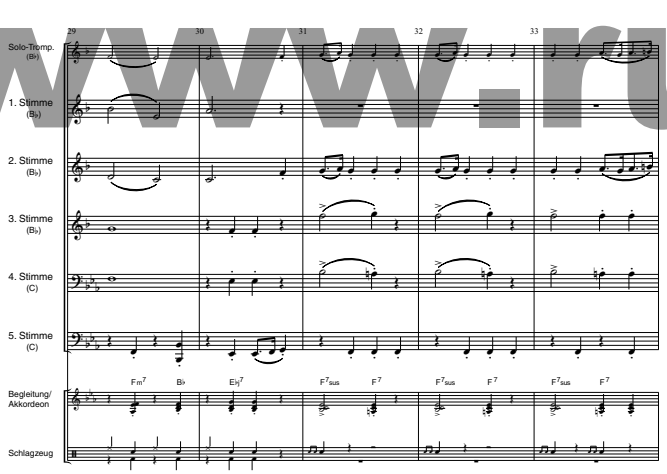

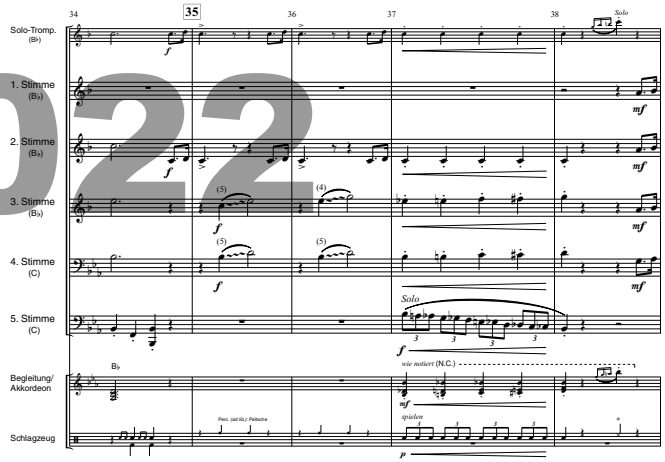

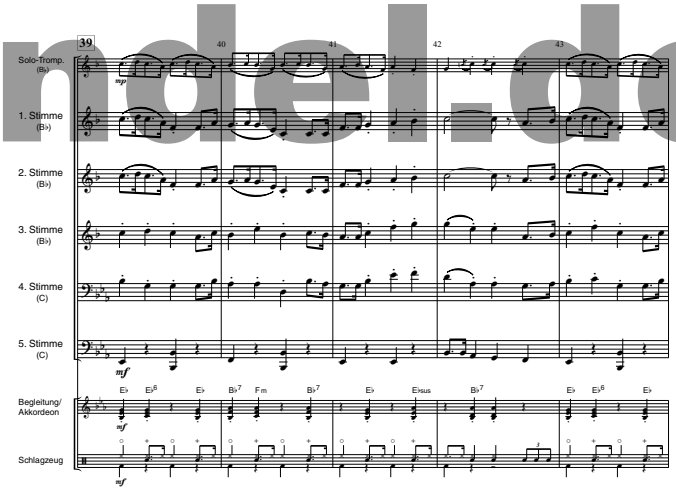

RUNDEL
Mini Score
© 2022
www.rundel.de

RUNDEL KLEINE BLASMUSIK
Quintett +

Schlittenfahrt in den Alpen

(An Alpine Sleighride)

1. Stimme in B♭
Flügelhorn 1, Trompete 1

Alfred Bösendorfer
Bearb.: Berthold Schick

Allegretto giocoso

ad lib. con sord.

Solo-Trp. (con sord.), *Solo*

spielen *Soli,* senza sord.

Perc. *(ad lib.):* Peitsche

Solo-Trp.

spielen

Solo

Solo-Trp.

TRIO

Solo-Trp.

(spielen)

spielen

© Copyright 2022 by **RUNDEL** Publications / Musikverlag GmbH · D–88430 Rot an der Rot
International Copyright secured · All rights reserved · Alle Rechte vorbehalten.

www.rundel.de
No. 5518

Solo-Trp.

Solo-Trp. (con sord.), *Solo*

Soli, spielen

Perc. *(ad lib.):* Peitsche

Solo-Trp.

spielen

Solo-Trp., *Solo*

(8va)

rit.

A tempo

RUNDEL KLEINE BLASMUSIK
Quintett +

Schlittenfahrt in den Alpen

(An Alpine Sleighride)

4. Stimme in C
Bariton, Posaune 2

Alfred Bösendorfer
Bearb.: Berthold Schick

Allegretto giocoso

tacet bis ✻, wenn „Begleitung 2" *(ad lib.)* besetzt

Perc. *(ad lib.):* Peitsche

spielen

Soli

TRIO

© Copyright 2022 by **RUNDEL** Publications / Musikverlag GmbH · D–88430 Rot an der Rot
International Copyright secured · All rights reserved · Alle Rechte vorbehalten.

www.rundel.de
No. 5518

Soli

tacet bis ✻, wenn „Begleitung 2" *(ad lib.)* besetzt

Solo, spielen

rit.

A tempo

RUNDEL
Mini Score
© 2022
www.rundel.de